

1 : Característiques

Nom:	MORGAN I COMAS, AVENC
Descripció Breu:	Interessant cavitat de 30 m. de fondària a Sitges, (Garraf)
Tipus:	Avenc
Desnivell:	30 metres
Recorregut:	55 metres
Litologia:	Calcàries
Comarca:	Garraf
Municipi:	Sitges
Gran Unitat:	Serralada Litoral
Unitat:	Garraf, el

2 : Boques

Nom:	MORGAN I COMAS, AVENC
Datum:	ETRS89
UTM X:	408912
UTM Y:	4569527
Fus:	31
Nivell sobre el Mar:	279 metres

3 : Descripció

Traspassada la petita boca, es penetra en un pou de 3 metres a la base del qual enllaça amb la part alta d'un altre pou, de tipus fusoidal, que arriba a la cota ' 21. En aquest punt es troba un nou ressalt de 3 metres a partir del qual s'origina una galeria descendent que al final del seu recorregut arriba al punt de màxima fondària.

En un dels extrems de l'esmentat ressalt de 3 metres s'obre una finestra a 2 metres per damunt de la seva base que no és més que el sector inferior d'una altra concavitat fusoidal unida a la cavitat principal per aquest punt i la cota de màxima fondària.

Cavitat originada per la unió de diferents concavitats cegues i generades a partir de diferents punts d'infiltració, fins que una d'elles va arribar a connectar amb la superfície.

4 : Situació

A uns 400 metres a l'OSO de la Pleta. Des de la part posterior de l'aparcament del Centre d'Informació del Parc, seguirem un camí que va saltant els antics marges i que en direcció S es dirigeix cap a l'antiga bassa de la Pleta. En acostar-nos al torrent ens desviarem a la dreta per un corriol que s'endinsa buscant la fondalada d'aquest, el torrent agafa de seguida un fort pendent on hi trobarem la boca de l'avenc de la Pleta, i una mica més avall al mig del llit del torrent s'obre la boca de l'avenc Morgan i Comas.

5 : Bibliografia

Borràs, J. (1974).- *Catálogo espeleológico del macizo de Garraf*. Vol. II . 165 pp. Barcelona.

Comas, J. (1973).- 'Contribución al catálogo espeleológico de Garraf'. *Ildobates* (3-4): 65-94. GEP ' AE Pedraforca. Barcelona.

Teixidó, R. (1973).- 'Avenc Morgan i Comas' *Gours* (1): 39-43. GEFOMA. Barcelona.

6 : Història

Va ser descobert el dia 12 de novembre de 1967 per Antoni Besora i Jordi Comas (GE Pedraforca) i dos membres de l'ACE Mataró (un d'ells de malnom Morgan), a partir d'un petit orifici que van haver de desobstruir. Aquell mateix dia van procedir a la primera exploració de pràcticament tota la cavitat.

Poc després de la seva descoberta, algú va esborrar el nom pintat a la boca i la va repintar com *Avenc de la Cucona*, encara que mai va prosperar aquesta denominació que, al poc temps va desaparèixer.

7 : Biologia

Troglocharinus Ferreri Reitt.

9 exemplars recollits per Oleguer escolà el 15 de febrer de 1976.

5 exemplars recollits per Oleguer Escolà el 5 de gener de 1992.

AVENC MORGAN I COMAS

Sitges - el Garraf

Topo: J.Lloret - A.Martínez - J.Riba (GEFOMA)

1973

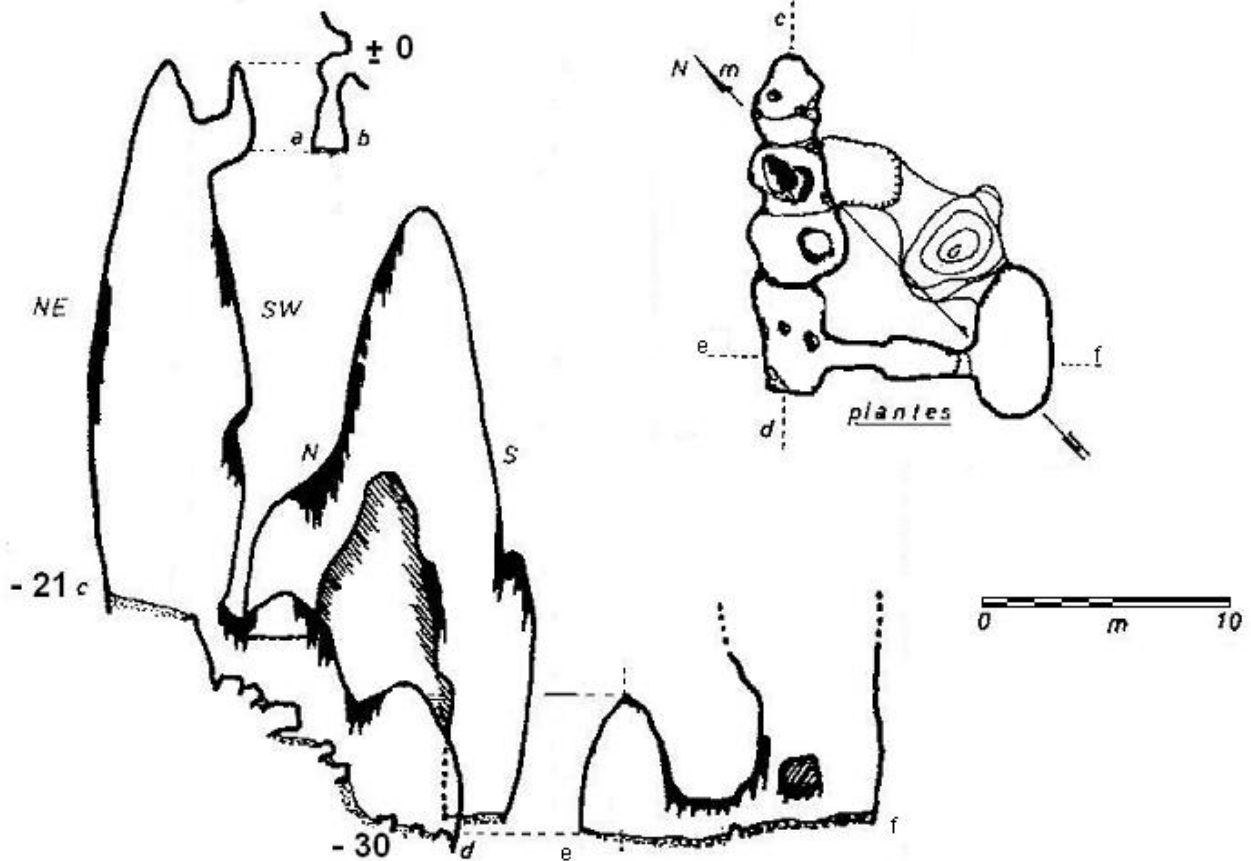

9 : Fotografies



9 : Fotografies

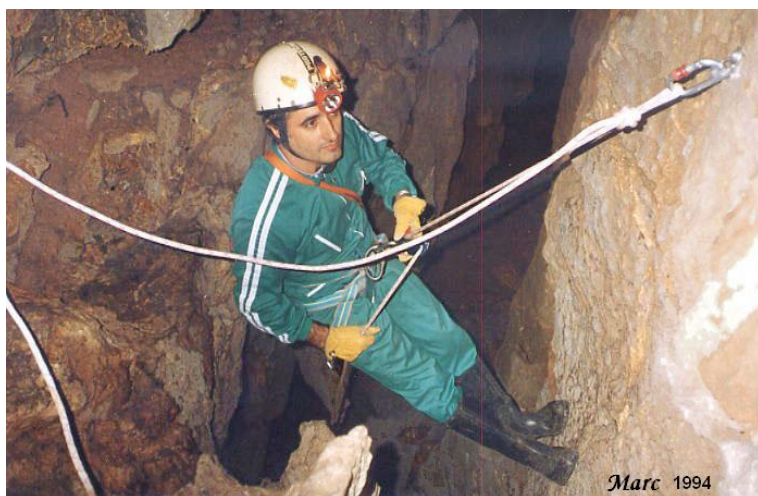

9 : Fotografies

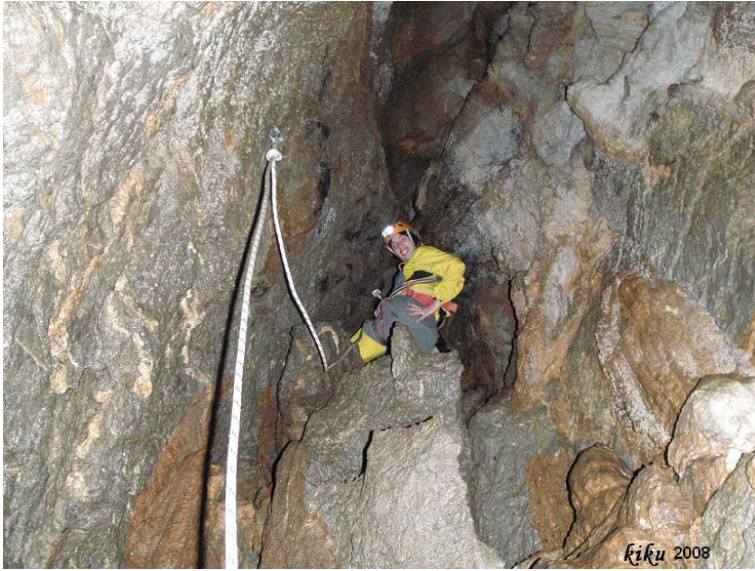

9 : Fotografies



9 : Fotografies



9 : Fotografies

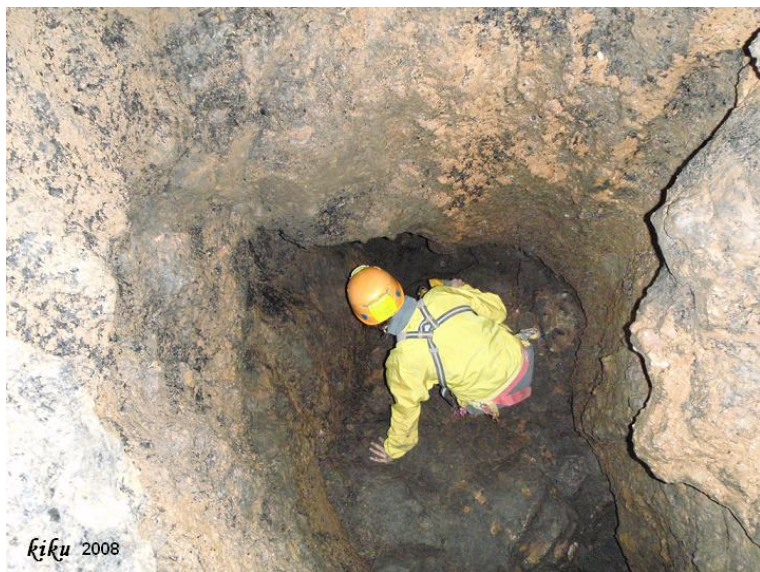

9 : Fotografies

