Balma de les Bruixes

Cova | Baix Llobregat | Gavà | Recorregut: 5 m | Gresos



Situació

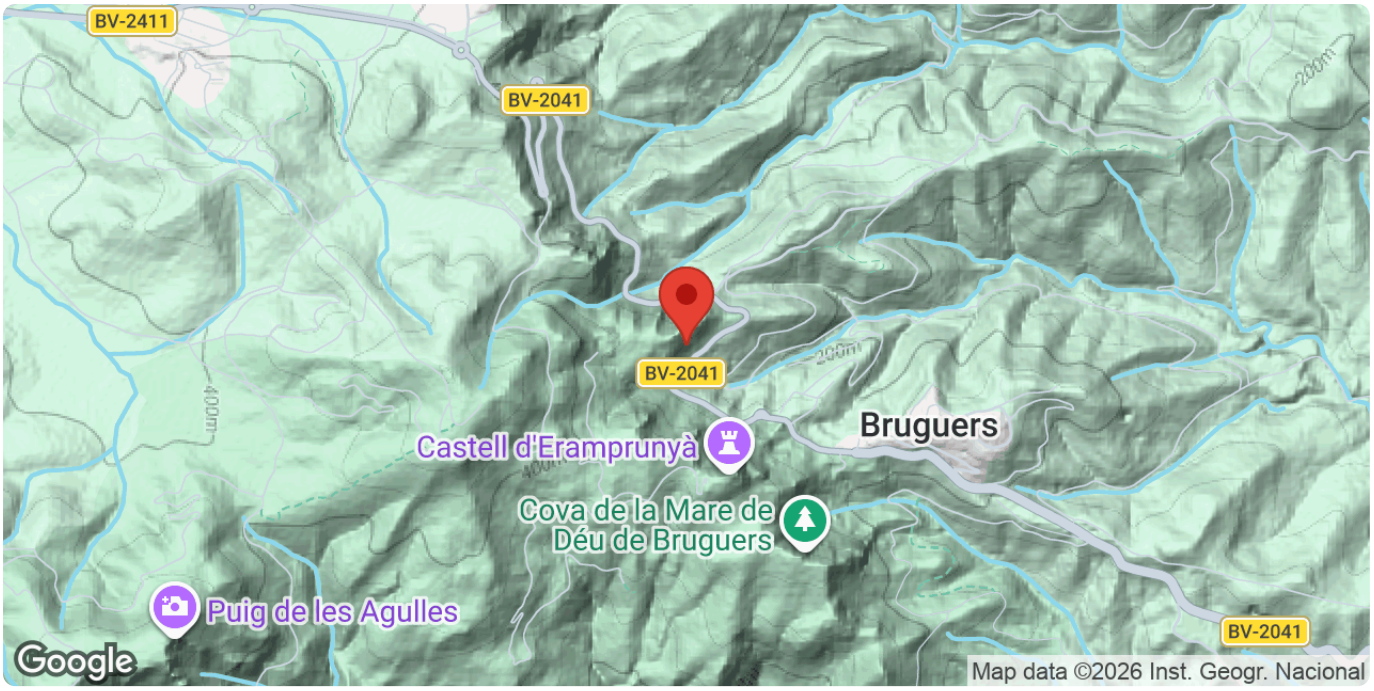

Sortirem des del poble de Gavà per la carretera de Begues (BV-2041), quan arribem al punt km 5700, deixarem el cotxe a l'entrada d'una pista forestal que trobem a la nostra dreta. Des d'aquí ja veiem la balma, però no podem accedir directament. Creuarem la carretera per agafar un corriol ascendent que surt a l'esquerra de la carretera i quan portem uns 150 m trobarem un camí a la dreta que ens portarà, aleshores, a la molt visible balma.

Boca	Latitud / Longitud	UTM	Altitud
BRUIXES, BALMA DE LES	41.31799, 1.95547	31T (ETRS89) 412576 4574584	260 m

Descripció

La balma la trobem penjada, per sobre d'una paret de roca d'uns 5 m que haurem de remuntar ajudats d'unes cordes instal·lades que faciliten l'accés.

Les parets les trobem plenes de petites perforacions anomenades alvèols i *taffoni*, resultat de l'erosió, principalment eòlica. La balma presenta unes mides de 7,50 m d'amplada per 4,50 de fondo i una alçada mitjana de 2,50 m.

Topografies

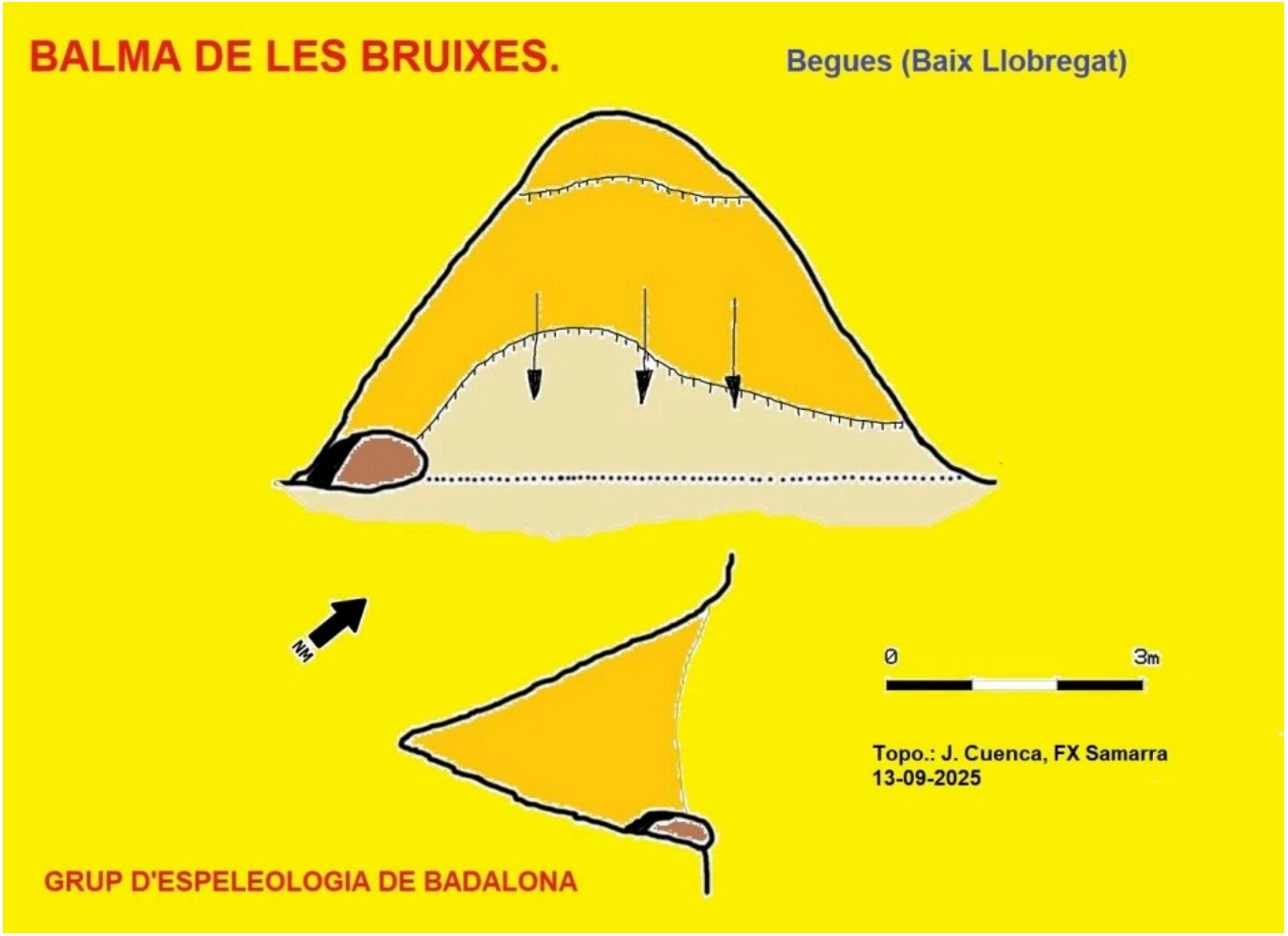

Topografia 1 de 1